

## Annexe 1

### Fiche descriptive pour le référencement des prestataires de l'Offre d'appui-conseil RH à destination des TPE-PME en région Alsace Champagne-Ardenne Lorraine

**Nom de l'entreprise prestataire :**  
SOCIAL SOLUTIONS & PARTENAIRES

**Coordonnées** (adresse, téléphone, mail et éventuellement site Internet) :  
49 Cours Léopold – 54000 Nancy – Tel : 03 83 47 00 76  
mail : ivan.noetinger@socialsolu.com  
www.socialsolu.com



**Profil des consultants** (*formation / compétences en lien avec le domaine, expériences, références...*) (*Paragraphe libre d'une dizaine de lignes maximum*)

**Pascal DELMAS,**

Expert - conseil et formation - en diagnostic d'entreprises : performance, organisation et conditions du travail, management des ressources humaines et gestion des compétences, relations sociales et dialogue social  
Plus de 25 ans en entreprises de toutes tailles en tant que DRH et plus de 6 ans en tant que dirigeant de cabinets conseils en accompagnement social des transformations des organisations, particulièrement pour TPE/PME et ETI.  
DEA en droit social Paris I (1982)  
Intervenant en prévention des risques professionnels (agrément juillet 2016 – Directe Grand Est)  
58 ans

**Bruno CHANU,**

Audit et conseil en organisation sur les aspects sociaux et financiers  
Audit et certification des comptes  
3 ans en conseil gestion financière et ressources humaines (externalisation)  
Management de projet RH  
Sciences-Po Aix en Provence  
Master professionnel Management des Ressources Humaines de l'IAE Aix en Provence  
Master professionnel en Conseil et Accompagnement du changement Dauphine Paris  
40 ans

**Ivan NOETINGER**

Consultant Conseil en stratégie et management de projets, Communication et expertise sociale.  
Conseil des directions depuis 1987 dans le domaine de la communication, la stratégie et l'organisation de TPE/PME du Grand Est. Références : environ une centaine de TPE/PME accompagnées au long cours ou pour des missions ponctuelles  
Diplômé de ICN Business School  
Co-fondateur du DU de Repreneuriat (Université de Lorraine)  
Intervenants dans le DU de Repreneuriat et Master Métiers du Politique (Université de Lorraine)  
60 ans

## Hervé DRUAIS

Consultant Expert en Management et Accompagnement des transformations des organisations, « start up » et transmission d'entreprises (TPE/PME), spécialiste des transformations liées au digital et au numérique et aux problématiques générationnelles

Plus de 15 ans de conseil de TPE/PME (transmissions, start-up...)

Diplômés INSEAD et Ingénieur ENSEA (Ecole Nationale Supérieure d'Electronique et ses Applications)

Fondateur et dirigeant d'une PME de 50 personnes dans le domaine médical à l'international cédée depuis

Intervenant en management d'entreprise à la CCI de Versailles pour des dirigeants de TPE/PME (plus de 500 dirigeants accompagnés sur 10 ans)

61 ans

### ORGANISATION DU CABINET SOCIAL SOLUTIONS & PARTENAIRES EN APPUI CONSEIL RH TPE/PME

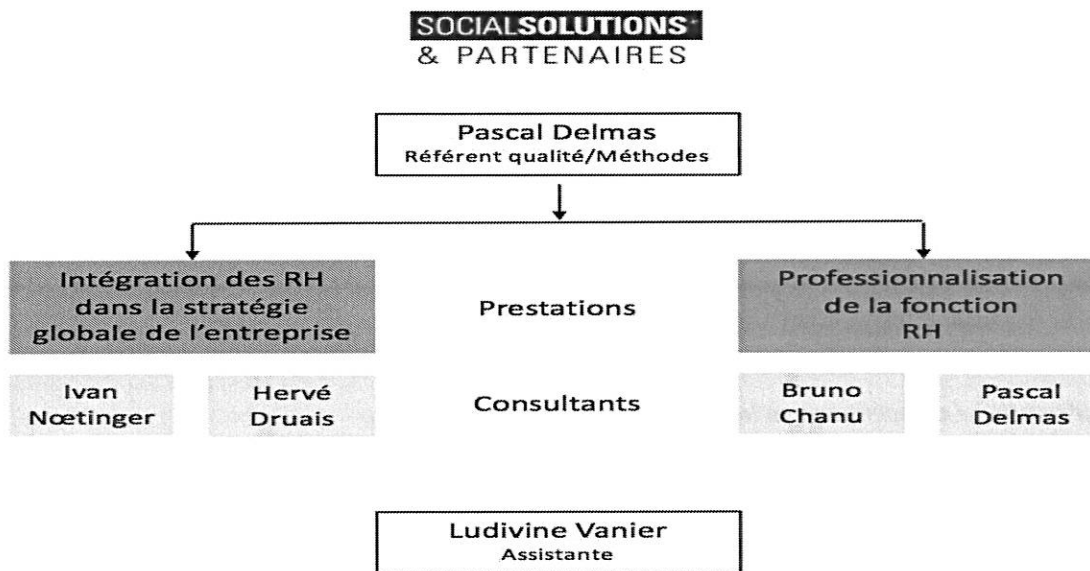

#### Secteurs d'activité privilégiés :

- |  |   |
|--|---|
| <input checked="" type="checkbox"/> Industrie  | <input checked="" type="checkbox"/> BTP                                 |
| <input checked="" type="checkbox"/> Commerce/Grande Distribution                           | <input checked="" type="checkbox"/> Sanitaire/Social/Santé              |
| <input checked="" type="checkbox"/> Logistique   | <input checked="" type="checkbox"/> Numérique / Service aux entreprises |
| <input checked="" type="checkbox"/> Administration   | <input checked="" type="checkbox"/> Associatif                          |
| <input checked="" type="checkbox"/> Autre (précisez) : <u>Fédérations professionnelles</u> |   |

#### Compétences spécifiques

- |   |   |
|---|---|
| <input checked="" type="checkbox"/> GPEC  | <input checked="" type="checkbox"/> Conditions de travail |
| <input checked="" type="checkbox"/> Management  | <input checked="" type="checkbox"/> Formation             |
| <input checked="" type="checkbox"/> Qualité de vie au Travail   |   |
| <input checked="" type="checkbox"/> Autre (précisez) : <u>Diagnostic RH en preparation d'une reprise d'entreprise</u> |   |

#### Rayon d'action

- Département(s) : 08    10    51    52    54
- 55    57    67    68    88

#### Tarif

1 000 €/HT par journée d'intervention