



- Site de Strasbourg
- Site de Nancy
- Site de Metz
- Site de Châlons en Champagne

**Directrice de Cabinet**  
**Isabelle HOFFEL**

**Directrice Régionale**  
**Danièle GIUGANTI**

Cellule du contrôle de gestion et du contrôle interne  
**Faustine MONNERY**

Assistantes de direction :  
N. KOLIFRATH : 03.88.15.43.18  
MT L'HUILLIER : 03.83.30.89.52  
ge.direction@direccte.gouv.fr

**Appui au dialogue social**  
**Affaires juridiques**  
Vanessa KLIPFEL  
Tél. 03.88.15.86.27

**Mission Synthèse**  
Communication externe **Philippe LALANNE**  
Communication interne **Sylvie FOCACHON**  
Statistiques, Etudes, Veille, Evaluation, Documentation  
**Lucie SCHRICKE / Jean-Christophe RINCENT**

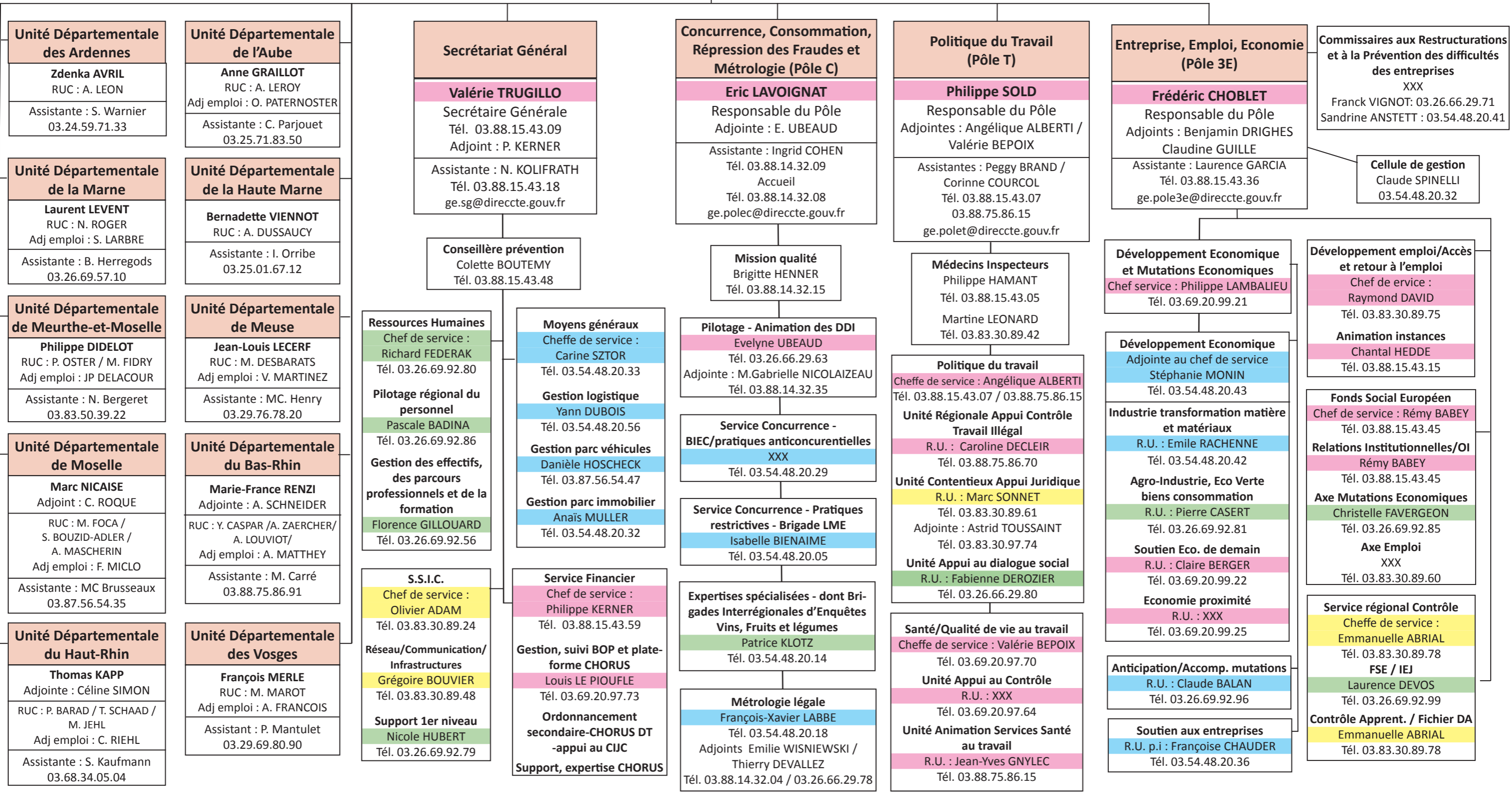

**Unité Départementale  
des Ardennes**  
**Zdenka AVRIL**  
RUC : A. LEON  
Assistante : S. Warnier  
03.24.59.71.33

**Unité Départementale  
de l'Aube**  
**Anne GRAILLOT**  
RUC : A. LEROY  
Adj emploi : O. PATERNOSTER  
Assistante : C. Parjouet  
03.25.71.83.50

**Unité Départementale  
de la Marne**  
**Laurent LEVENT**  
RUC : N. ROGER  
Adj emploi : S. LARBRE  
Assistante : B. Herregods  
03.26.69.57.10

**Unité Départementale  
de la Haute Marne**  
**Bernadette VIENNOT**  
RUC : A. DUSSAUCY  
Assistante : I. Orribe  
03.25.01.67.12

**Unité Départementale  
de Meurthe-et-Moselle**  
**Philippe DIDELOT**  
RUC : P. OSTER / M. FIDRY  
Adj emploi : JP DELACOUR  
Assistante : N. Bergeret  
03.83.50.39.22

**Unité Départementale  
de Meuse**  
**Jean-Louis LECERF**  
RUC : M. DESBARATS  
Adj emploi : V. MARTINEZ  
Assistante : MC. Henry  
03.29.76.78.20

**Unité Départementale  
de Moselle**  
**Marc NICAISE**  
Adjoint : C. ROQUE  
RUC : M. FOCA /  
S. BOUZID-ADLER /  
A. MASCHERIN  
Adj emploi : F. MICLO  
Assistante : MC Brusseaux  
03.87.56.54.35

**Unité Départementale  
du Bas-Rhin**  
**Marie-France RENZI**  
Adjointe : A. SCHNEIDER  
RUC : Y. CASPAR /A. ZAERCHER/  
A. LOUVIOT/  
Adj emploi : A. MATTHEY  
Assistante : M. Carré  
03.88.75.86.91

**Unité Départementale  
du Haut-Rhin**  
**Thomas KAPP**  
Adjointe : Céline SIMON  
RUC : P. BARAD / T. SCHAAD /  
M. JEHL  
Adj emploi : C. RIEHL  
Assistante : S. Kaufmann  
03.68.34.05.04

**Unité Départementale  
des Vosges**  
**François MERLE**  
RUC : M. MAROT  
Adj emploi : A. FRANCOIS  
Assistent : P. Mantulet  
03.29.69.80.90